

PIANTA COPERTURA

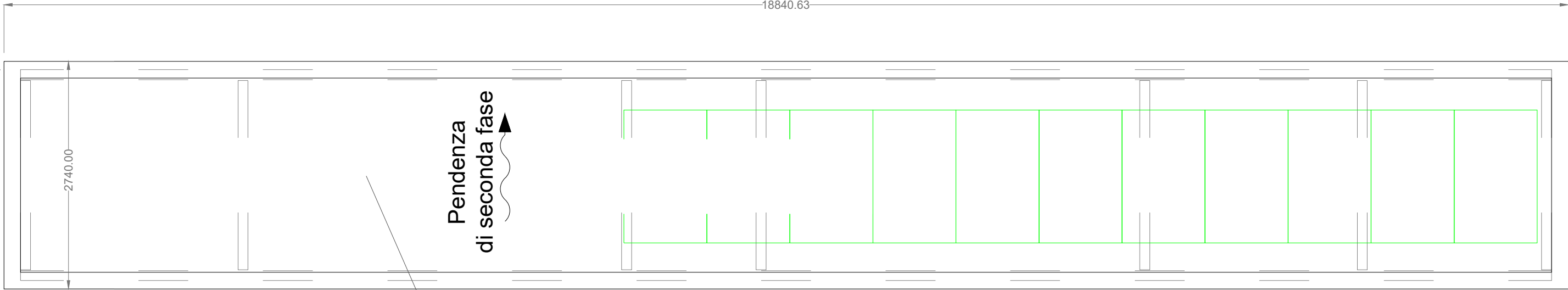

ULTERIORE AREA DISPONIBILE PER
INSTALLAZIONE PANNELLI FOTOVOLTAICI.
LA POTENZA DELL'IMPIANTO DOVRA'
SODDISFARE I REQUISITI NZEB PREVISTI
DAL D.M. 26/06/2015 E SS.MM.II.

Impianto fotovoltaico

NOTE GENERALI	
La posizione dei pannelli è indicativa ed andrà confermata in sede di progetto esecutivo. Il numero esatto di pannelli fotovoltaici e la relativa potenza verranno stabiliti in sede di progettazione esecutiva. Le quote in tavola sono espresse in cm.	
LEGENDA	
	PANNELLO PREFABBRICATO DI COPERTURA IN CLS SPESORE 12 CM REI 120 FINTURA ESTERNA GRIGIA LISCIA FONDO CASSERO METALLICO
	PANNELLO PREFABBRICATO IN CLS SPESORE 12 CM REI 120 FINTURA ESTERNA IN GRANGLIA BOCCHIARDATO
	SCARICHI ACQUE PIOVANE
	QUOTE SUI PROSPETTI
	QUOTE IN PIANTA
	PANNELLO FOTOVOLTAICO DI SILICIO MONOCRISTALLINO, SEMI INTEGRATO NELLA COPERTURA. DIMENSIONI INDICATIVE 160X110X5 CM.

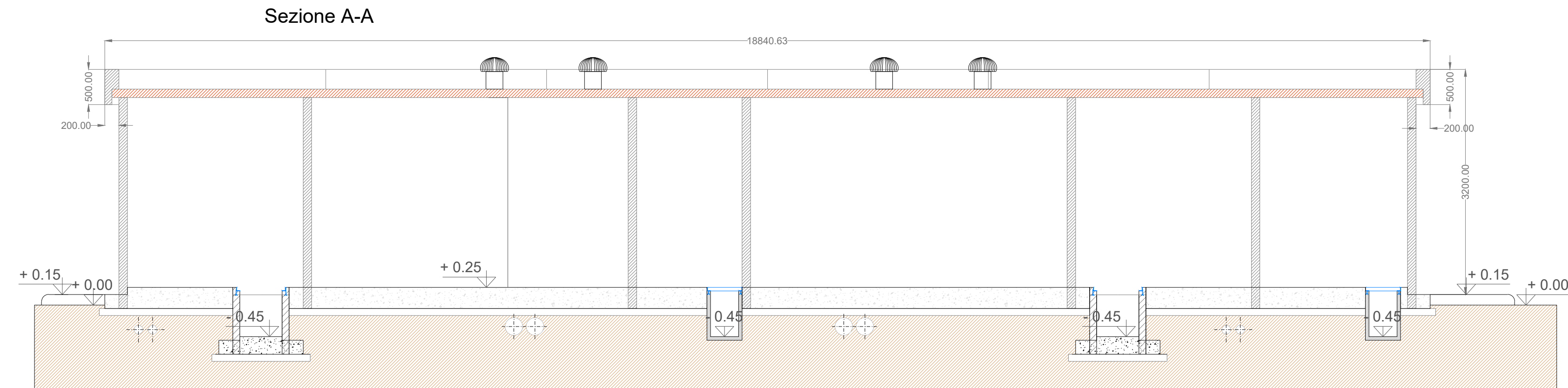
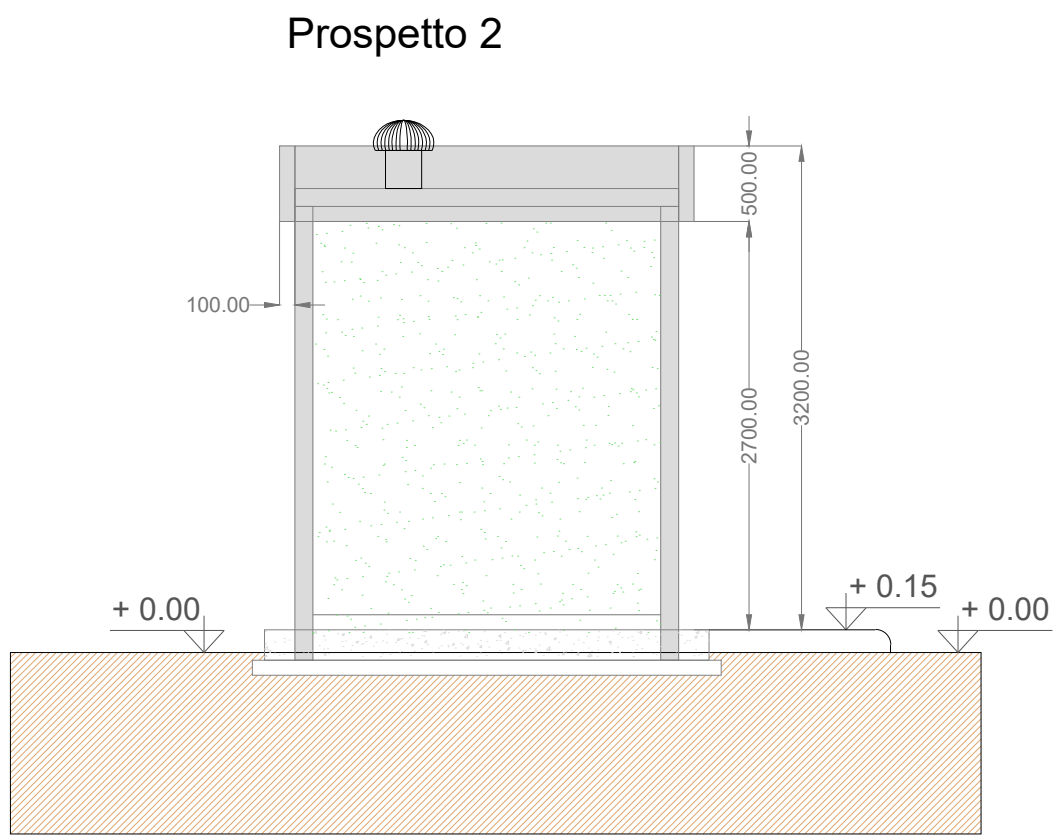
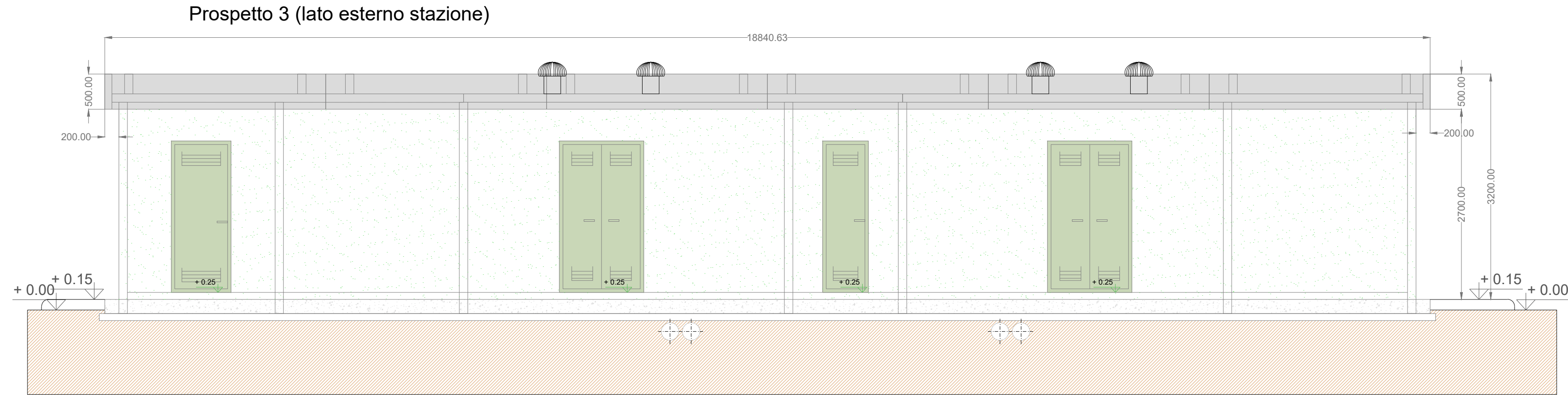
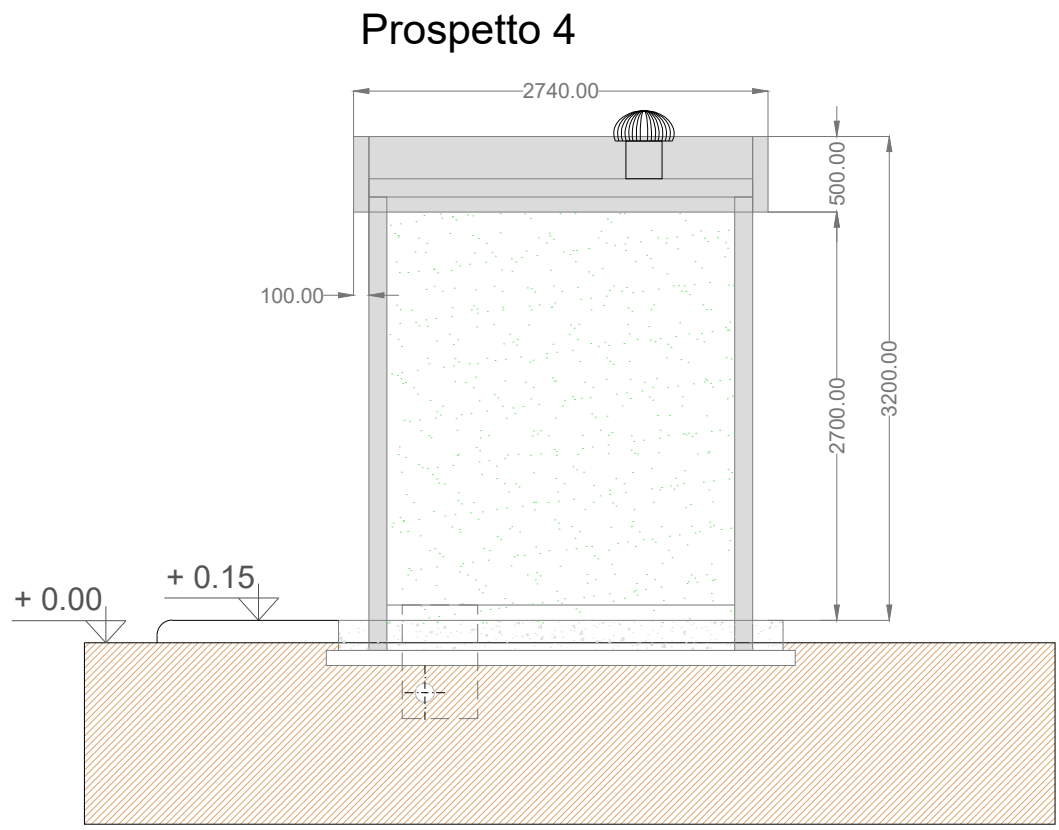
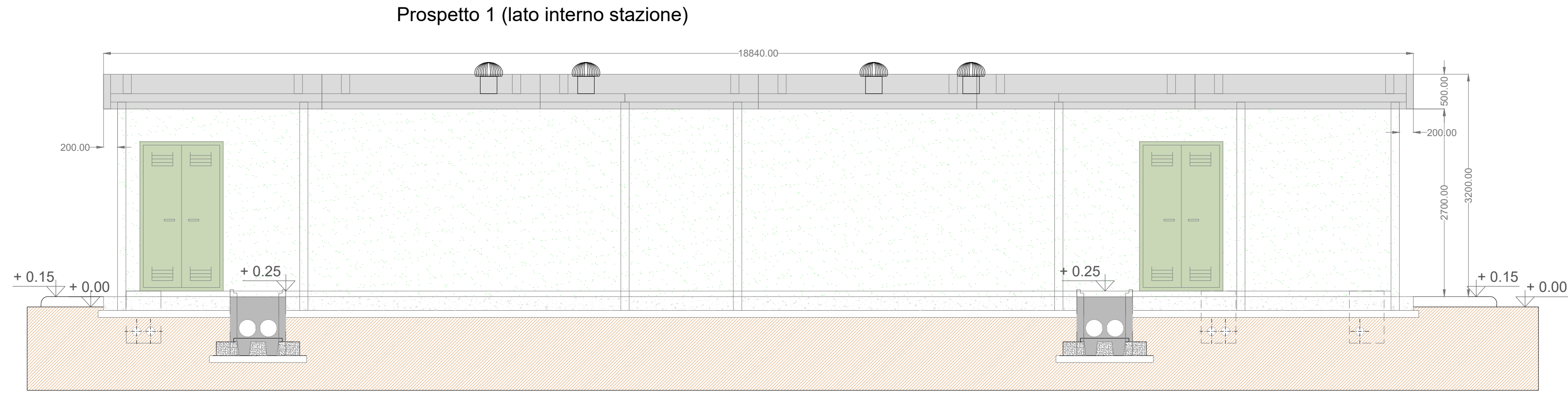

IMPIANTO DI RETE PER LA CONNESSIONE ALLA
RETE 36 kV DELL'IMPIANTO DI PRODUZIONE
"ZECCA" AVENTE POTENZA IN IMMISSIONE PARI A
10,475 MW
UBICATO IN COMUNE DI BRINDISI
PROCEDURA AUTORIZZATIVA

PIANO TECNICO DELLE OPERE
AMPLIAMENTO BRINDISI PIGNICELLE SE
202100162
EDIFICIO MT/BT - CONSEGNA
PIANTE - SEZIONI - PROSPETTI E PARTICOLARI COSTRUTTIVI

IDENTIFICAZIONE ELABORATO						
Livello prog.	Codice rintracciabilità	Tipo docum.	N°elaborato	N° foglio	Tot. fogli	NOME FILE
PTO	202100162	Elaborato grafico	1	1		TAV. 18
REVISIONI						
REV.	DATA	DESCRIZIONE	ESEGUITO	VERIFICATO	APPROVATO	
00	MAR. 25	PTO AMPLIAMENTO S.E. BR PIGNICELLE	Ing. Emanuele Verdoscia			

PROGETTAZIONE

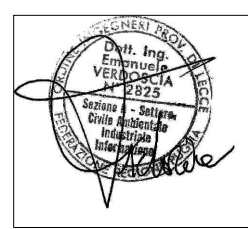

GESTORE RETE ELETTRICA

RICHIEDENTE

SCS 08 SRL
Via G. Antonelli 3 - Monopoli